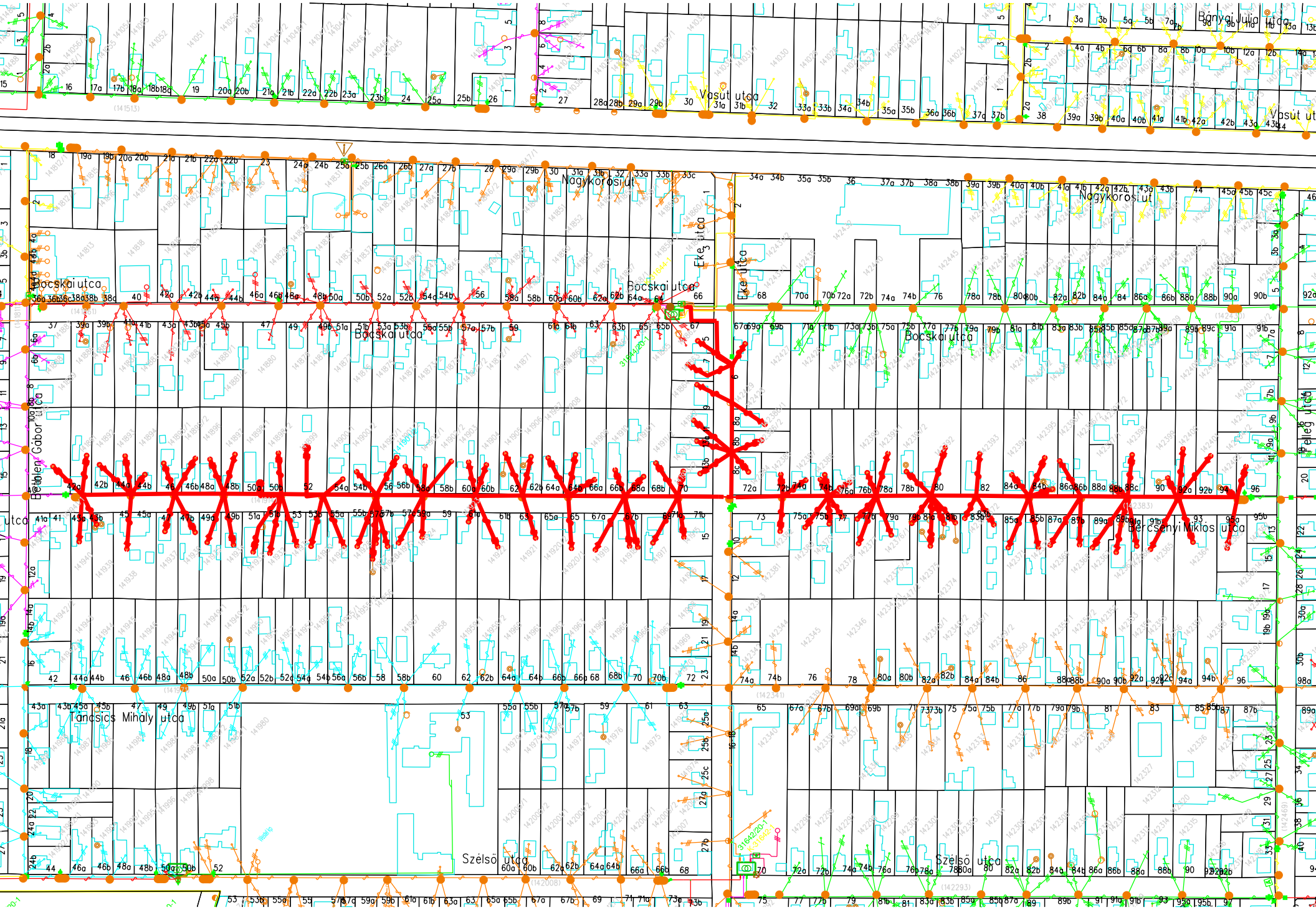
Vasút utca
Bányai Júlia utca
Nagykörösi út
Bocskai utca
Eke utca
Bethlen Gábor utca
Berzsenyi Miklós utca
Tanácsics Mihály utca
Szélső utca